Les Poilus de Clermont

1914 - 1918

26 ans

ABESCAT Dominique

Dragon - 22e R.D. Régiment de Dragons [Cavalerie/ A.B.C.]
Soldat de 2e classe

Né le 06 novembre 1891 à Labarthe-sur-Lèze 31 - Haute-Garonne
Décédé le 9 février 1917 à l'Hôpital de Besançon 25 - Doubs, suite a une pleurésie contractée sur le front.

Mention Mort pour la France

Cultivateur

Les Poilus de Clermont

1914 - 1918

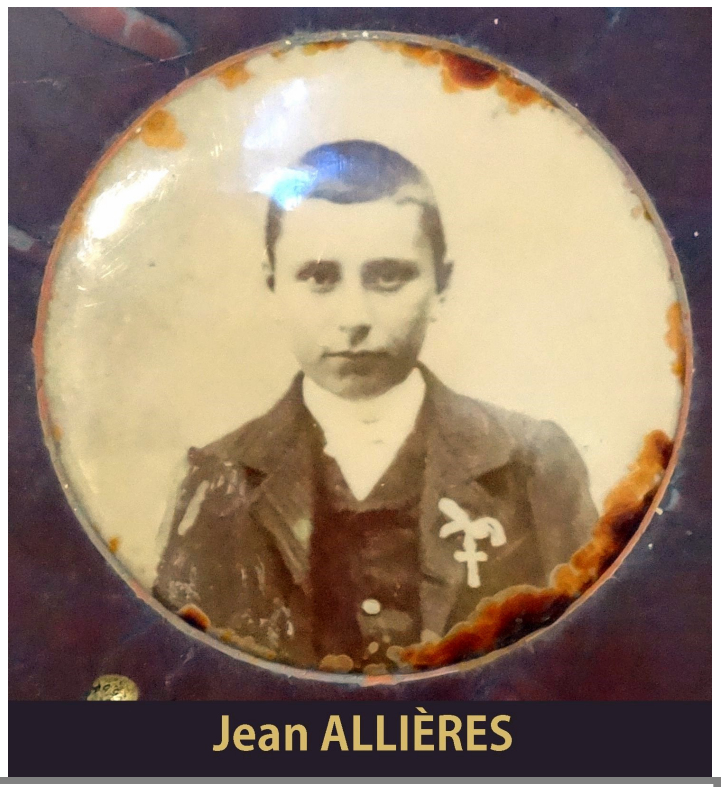

19 ans

ALLIERES Jean

Sapeur au 2e R.G. [Génie] - R.G. Régiment du Génie. Créé le 12/05/1814 à partir des bataillons de sapeurs et de mineurs qui avaient participé aux campagnes de la Révolution et de l'Empire. Vers 1900, le 2e R.G. administre toutes les unités du Génie hors métropole. En garnison à Montpellier en août 1914, il est dissous pour laisser la place à un Dépôt de Guerre du génie.

Né le 31 mars 1897 à Clermont -le-Fort 31 - Haute-Garonne
Décédé le 4 mai 1916 à l'Hôpital Montpellier 34 - Hérault -Sépulture au Cimetière Municipal de Montpellier (34)

Cultivateur

Les Poilus de Clermont

1914 - 1918

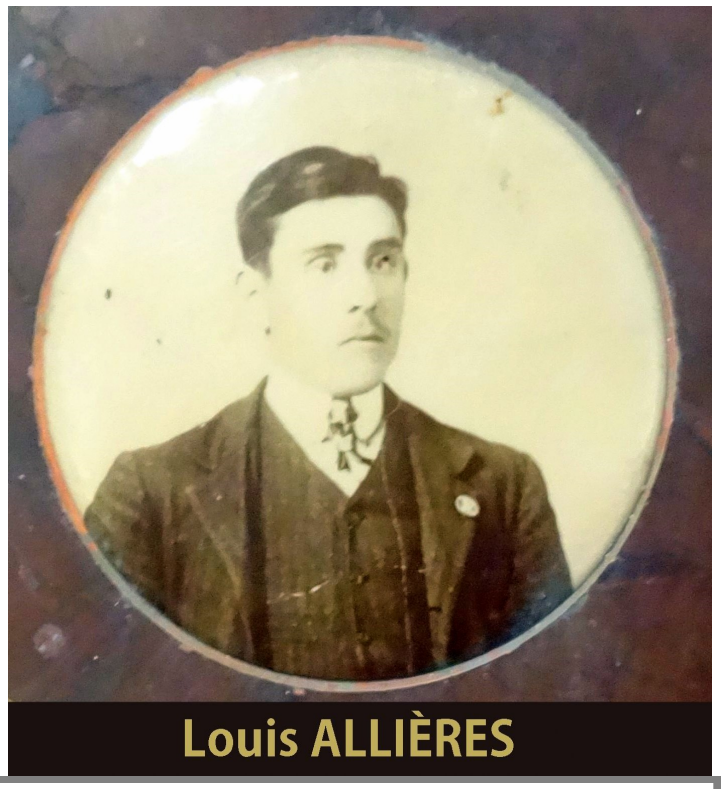

23 ans

ALLIERES Louis

Sergent fourrier - 80e R.I. [Infanterie] -R.I. Régiment d'Infanterie
Mention Mort pour la France

Tué à l'ennemi

Né le 08 mars 1891 à Clermont-le-Fort 31 - Haute-Garonne
Décédé le 02 novembre 1914 à Moulin de-Spanbrock 9131 - Belgique

Cultivateur

Les Poilus de Clermont

1914 - 1918

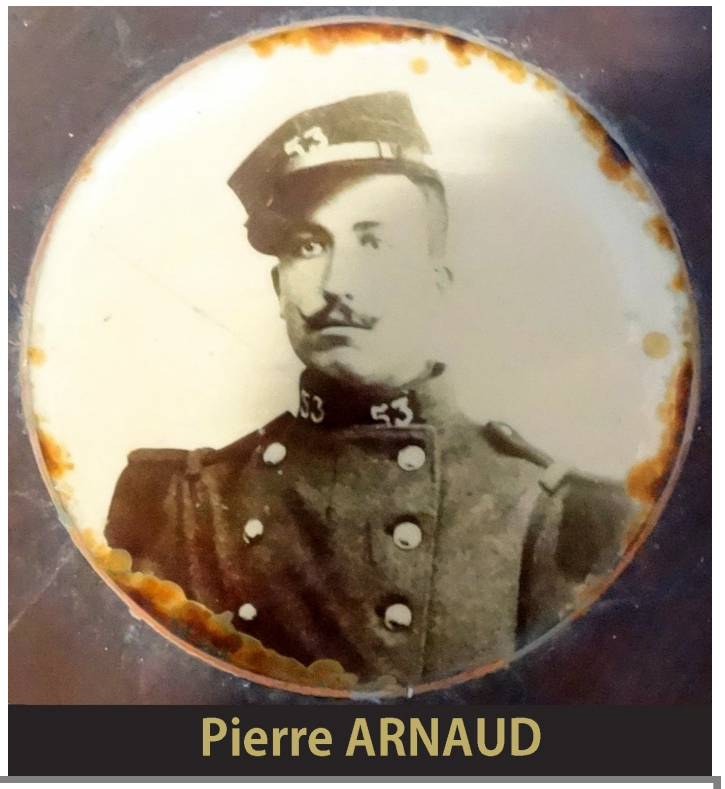

25 ans

ARNAUD Pierre

53e R.I. Régiment d'Infanterie

Mention Mort pour la France

Tué à l'ennemi

Né le 18 mai 1889 à Clermont-le-Fort 31 - Haute-Garonne
Décédé le 24 septembre 1914 à Bois de la Voisogne 54 - Meurthe-et-Moselle

Cultivateur

Les Poilus de Clermont

1914 - 1918

BERTRAND Jean Marie

59e R.I. Régiment d'Infanterie

Mention Mort pour la France

Né le
Décédé le 30 août 1918 à l'Hôpital de Rouen 76 -Seine-Maritime

Vannier

Les Poilus de Clermont

1914 - 1918

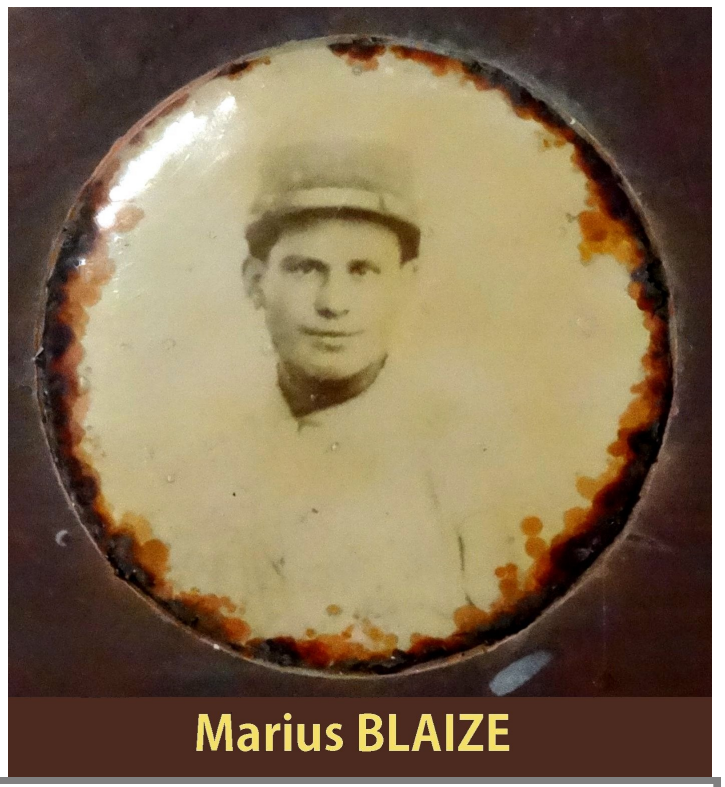

BLAISE Marius

15e R.I. Régiment d'Infanterie

Mention Mort pour la France

Né le
Décédé le 1er avril 1915 à Saint-Jean-sur-Tourbe 51 Marne

Cultivateur

Les Poilus de Clermont

1914 - 1918

30 ans

CAPELLE Pierre

143e R.I. Régiment d'Infanterie

Mention Mort pour la France

Tué à l'ennemi.

Né le 18 février 1885 à Clermont-le-Fort 31 - Haute-Garonne
Décédé le 27 septembre 1915 à La-Main-de-Massiges - Massiges 51 - Marne

Cultivateur

Les Poilus de Clermont

1914 - 1918

25 ans

DANIS Jean Marie

7e R.I. Régiment d'Infanterie

Mention Mort pour la France

Né le 18 mars 1889 à Saint-Léon 31-Haute-Garonne
Décédé le 26 septembre 1914 à Mirecourt 88-Voges

Cultivateur

Les Poilus de Clermont

1914 - 1918

32 ans

GAUBERT François

14e R.I. Régiment d'Infanterie

Mention Mort pour la France

Tué à l'ennemi

Né le 14 avril 1884 à Clermont-le-Fort 31-Haute-Garonne
Décédé le 5 juillet 1916 à Verdun 55 - Meuse

Cultivateur

Les Poilus de Clermont

1914 - 1918

LAVERAN Camille

18e R.I. Régiment d'Infanterie

Mention Mort pour la France

Né le
Décédé le 2 janvier 1915 à l'Hôpital de Tarbes

Cultivateur

Les Poilus de Clermont

1914 - 1918

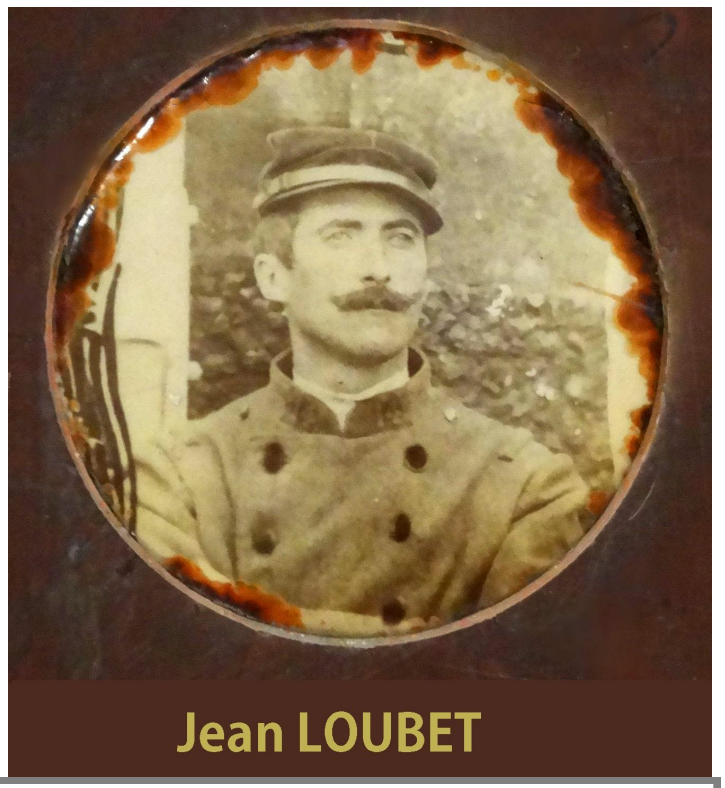

33 ans

LOUBET Jean

88e R.I. Régiment d'Infanterie

Mention Mort pour la France
Mort des suites de maladie contractée en service (broncho-pneumonie).

Né le 21 mai 1882 à Clermont-le-Fort 31-Haute-Garonne
Décédé le 2 février 1915 à l'Hôpital Mixte de Mirande – 32 Gers

Cultivateur

Les Poilus de Clermont

1914 - 1918

MARMIER Jean Marie

14e R.I. Régiment d'Infanterie

Mention Mort pour la France

Né le
Décédé le 27 février 1917 à l'Hôpital de Poitier - 86 Vienne

Cultivateur

Les Poilus de Clermont

1914 - 1918

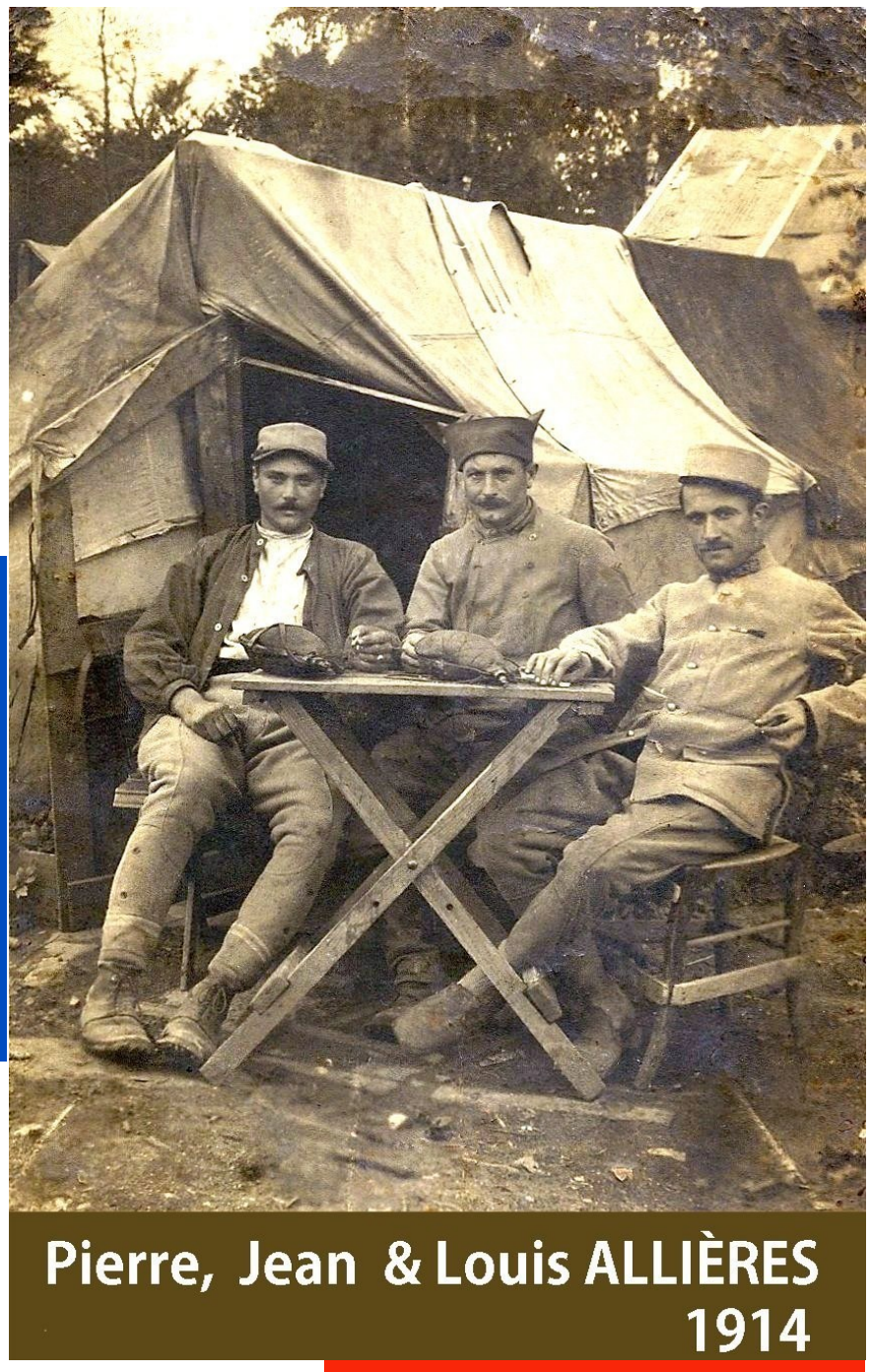

De gauche à droite :

Pierre, Jean (1918†) et Louis (1914†) ALLIÈRES
Habitant de Rudelles à Clermont-le-Fort

Pierre est revenu sourd de la guerre 14-18

Photo fournie par Edmond ALLIÈRES fils du 4ème frère (trop jeune pour faire la guerre) habitant à Venerque.

Clermont. Haute Garonne

Subvention en vue de glorifier les Morts pour la Patrie

1° Nom de la commune : Clermont.

2° Total de la dépense nécessaire à l'érection du monument.
3000 f.

3° Total des souscriptions à recueillir dans la commune.
1900 f.

4° Montant du crédit à inscrire au budget communal en vue du même objet.
550 f.

5° Nature des ressources envisagées par le conseil municipal en vue de faire face à la dépense inscrite au budget.
fonds disponibles.

6° Chiffre de la population d'après le recensement des cartes d'alimentation délivrées au 30 juin dernier.
300 habitants

7° Nombre des centimes communaux.

8° Valeur du centime : 11,7

Le Maire de Clermont.

CABINET DU PRÉFET DE LA HAUTE-GARONNE — 1 SEPT 1920

MAIRIE DE CLERMONT

Castanet :

Département de l'Haute-Garonne.

Commune de Clermont.

Morts et disparus au cours de la guerre 1914-1919.

1	Arnaud Pierre,	du 53e d'Infrie	disparu le 24 sept. 1914.	cultivateur.
2	Allières Louis,	du 80e d'Infrie	disparu le 2 nov. 1914.	id°
3	Loubet Jean,	du 88e d'Infrie	décédé le 2 février 1915	id°
4	Blaize Marius,	du 15e d'Infrie	décédé le 1er avril 1915	id°
5	Capelle Pierre,	du 143e d'Infrie	décédé le 27 sept. 1915	id°
6	Allières Jean,	du 2e génie	décédé le 4 mai 1916	id°
7	Gaubert François,	du 14e d'Infrie	disparu le 5 juillet 1915	id°
8.	Abescat Dominique,	du 22e Dragons	décédé le 9 février 1917	id°
9	Marnier Jean-Marie,	du 14e d'Infrie	décédé le 27 février 1917	id°
10	Batgand Blaise,	du 59e d'Infrie	décédé le 30 août 1918	vannier

A Clermont le 12 Juillet 1919.

Le Maire,

CABINET DU PRÉFET DE LA HAUTE-GARONNE

CLERMONT LE FORT
EN HOMMAGE
A TOUS CEUX
QUI ONT DONNÉ
LEUR SANG
POUR UN MONDE
DE PAIX ET
DE SOLIDARITÉ
1914
1918
Pierre ARNAUD
Jean-Marie DANIS
Louis ALLIÈRES
Camille LAVERAN
Jean LOUBET
Marius BLAISE
Pierre CAPELLE
Jean ALLIÈRES
François GAUBERT
Dominique ABESCAT
Jean-Marie MARMIER
Jean-Marie BERTRAND
Inaugurée le 11 Novembre 1998

Carnet du Poilu
Jean LOUBET